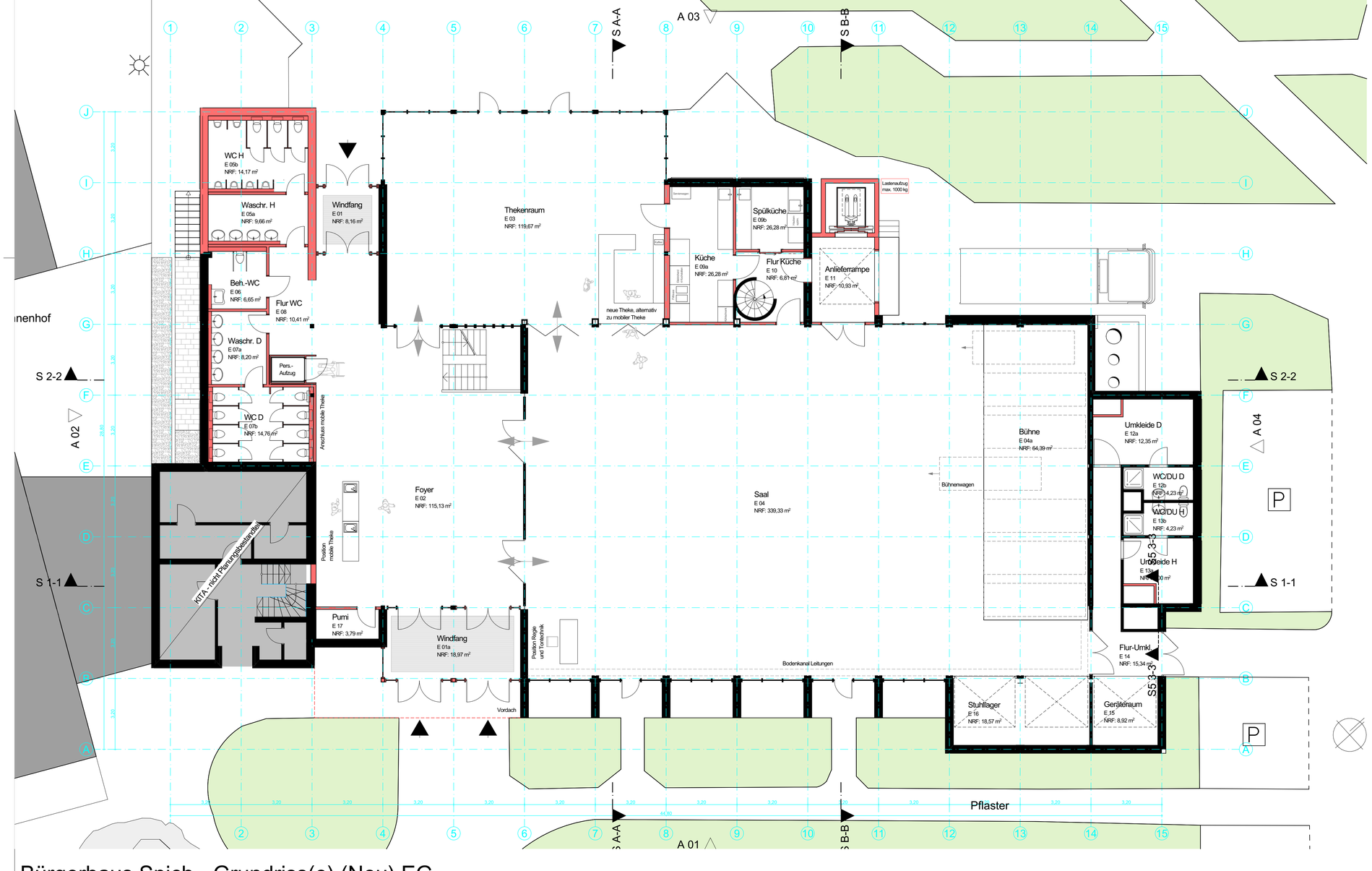

Bürgerhaus Spich - Grundriss(e) (Neu) EG

PLANUNGSSTAND: 2021-04-19

hellwig architekten

E N T W U R F

Bürgerhaus Spich

Waldstraße 35 in 53842 Troisdorf

Grundriss(e) (Neu)

EG

OKFB
± 0,00 = händisch aus Projektlage übernehmen
NHN

Maßstab
1:100

Ausgabe vom

zuletzt bearbeitet
silvia - 16.04.2021

Proj.Nr. | Untergruppe | Layout-Nr | Layout-Name
0409 | ENT.10 Grundriss(e) (Neu) | ENT.10.gr.(Neu)_1 | EG

A

Index Projekt-Status Blattgröße
DIN A2-1 (840/420mm)

BAUHERR: ..... Freigabe Datum/
Unterschrift

Stadt Troisdorf
Zentrales Gebäudemanagement in 53840 Troisdorf
T: +49 2241 900-650 | F: +49 2241 900-8650
E: PaulM@troisdorf.de

ARCHITEKT: ..... Freigabe Datum/
Unterschrift

HELLWIG architekten
Neuenhöfer Allee 92 in 50935 Köln
T: +49 221/ 9522416 | F: +49 221/ 9522418
E: Info@HELLWIG-architekten.de

BIMcloud: PC-TEAMSERVER - BIMcloud Basic für ARCHICAD 24/06 Sonstige gewerblich/078 Bürgerzentrum Troisdorf